

## Alltag auf dem Smartphone

Datum: 23.05.17

Zeit: 14:30 – 16:30 Uhr

Wo: evang. – ref. Kirchgemeinde  
Bruderholzstr. 39  
4153 Reinach  
Beim Mischeli Zentrum



### Beschreibung:

Hier werden wir Ihnen zeigen, wie Sie mit einfachen Tricks ihr Smartphone bedienen. Vom einfachen täglichen Gebrauch bis hin zur Anwendung von speziellen Funktionen.

**Mitbringen:** Smartphone und Ladekabel

Kursanmeldung folgt per E-Mail: [kursanmeldungm2d@gmail.com](mailto:kursanmeldungm2d@gmail.com)

**Anmeldeschluss: 16.05.17**

## Fit in den sozialen Medien

Datum: 12.09.17

Zeit: 14:30 – 16:30 Uhr

Wo: evang. – ref. Kirchgemeinde  
Bruderholzstr. 39  
4153 Reinach  
Beim Mischeli Zentrum



**Beschreibung:** Wollten Sie schon immer ein Zug-Billet bequem von zu Hause aus kaufen? Oder ihre Liebsten via. Kamera sehen? Hier werden wir Ihnen alles rund um die sozialen Medien zeigen.

**Mitbringen:** Laptop(wenn möglich), Ladekabel und Maus

Kursanmeldung folgt per E-Mail: [kursanmeldungm2d@gmail.com](mailto:kursanmeldungm2d@gmail.com)

**Anmeldeschluss: 29.08.17**

## Zeitvertreib auf dem Tablet

Datum: 14.11.17

Zeit: 14:30 – 16:30 Uhr

Wo: evang. – ref. Kirchgemeinde  
Bruderholzstr. 39  
4153 Reinach  
Beim Mischeli Zentrum



**Beschreibung:** In diesem Kurs werden wir Ihnen zeigen, wie sie mit spannenden und unterhaltsamen Spielen(Sudoku, Samstags-Jass usw.) ihre Zeit unterwegs vertreiben können.

**Mitbringen:** Tablet oder Handy und Ladekabel

Kursanmeldung folgt per E-Mail: [kursanmeldungm2d@gmail.com](mailto:kursanmeldungm2d@gmail.com)

**Anmeldeschluss: 31.10.17**

## Datensicherung und Verwaltung

Datum: 16.01.18

Zeit: 14:30 – 16:30 Uhr

Wo: evang. – ref. Kirchgemeinde  
Bruderholzstr. 39  
4153 Reinach  
Beim Mischeli Zentrum

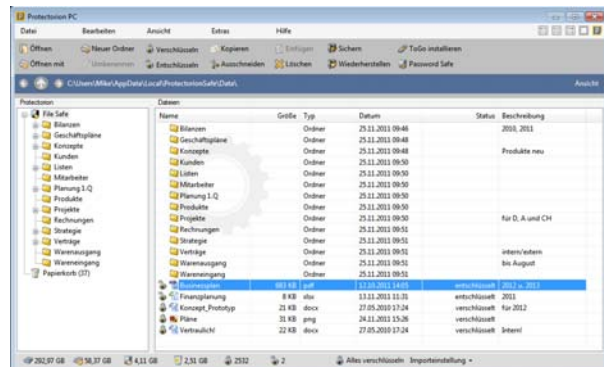

### **Beschreibung:**

Finden Sie ständig Daten und Fotos nicht? Verschwinden Sie immer auf mysteriöse Weise? In diesem Kurs werden wir Ihnen helfen, dass dies nicht mehr passiert und Sie innerhalb von wenigen Sekunden die gewünschten Daten am richtigen Ort finden.

**Mitbringen:** eigener Laptop, Ladekabel, Maus

Kursanmeldung folgt per E-Mail: [kursanmeldungm2d@gmail.com](mailto:kursanmeldungm2d@gmail.com)

**Anmeldeschluss: 03.01.18**